Grupo UniHealth

APRESENTAÇÃO INSTITUCIONAL

40

Anos de experiência
em operação logística de saúde

100% de

rastreabilidade dos insumos

Gestão de Logística para Saúde no
Brasil, Colômbia, Equador, Paraguai, Peru, México, Panamá

+100 hospitais

+10 mil leitos

VISÃO

Ser a maior fornecedora da América Latina de serviços de logística para a otimização da cadeia de suprimentos dos sistemas de saúde.

DOMINGOS FONSECA
CEO

CLIENTES

Grupo UniHealth

HC Hospital das Clínicas da Faculdade de Medicina da Universidade de São Paulo

InCor HCFMUSP Ciência e Humanismo

Hospital Moriah

Hospital Sírio-Libanês

Irmandade da Santa Casa da Misericórdia de Santos

pronep life care a sodexo brand

Cora Residencial Senior

ProCare

Governo de Angola

BRB Serviços

Roche

Cofares

gacc São José

elfa

UniFarma Gestão e Solução em Saúde

Rede Mário Gatti SUS

Unimed Santa Bárbara d'Oeste e Americana

Prefeitura de São Paulo Saúde

Christus Sinergia Salud

amil UnitedHealth Group

Clínica del Country

Los Cobos Medical Center compensar Universidad El Bosque

Hospital Vozandes Quito "A la gloria de Dios y al Servicio del Ecuador"

ipsemg Instituto de Previdência dos Servidores do Estado de Minas Gerais

Governo do Estado de São Paulo

Governo do Pará

Governo de Roraima Cada dia melhor

Prefeitura Contagem

MODELAGENS DE SERVIÇO

Outsourcing	Nossa equipe realiza a operação logística completa e os respectivos processos.
Operação Assistida	Nossa equipe gerencia a execução da operação logística, monitorando, avaliando e capacitando as equipes nas rotinas de trabalho seguindo os preceitos da Logística 4.0.
Consultoria de Processos	Elaboração do Projeto Executivo incluindo a capacitação da equipe que gerenciará a operação por meio de metodologia própria, com certificação de processos e avaliações sistemáticas.
Sistemas Operacionais (SAAS)	O sistema UnilogWF engloba toda a experiência do Grupo Unihealth e é a solução ideal para qualquer perfil de instituição de saúde. O software, totalmente aderente às normas da Sociedade Brasileira de Informática em Saúde (SBIS), gera uma base de conhecimento para a otimização da gestão de estoque e de compras, permitindo controlar os medicamentos e insumos desde o planejamento de compras até o consumo pelo paciente, podendo ser operacionalizada por funcionários da própria da instituição.
Integração de Tecnologias	Criamos a interoperabilidade entre equipamentos de automação, hardwares, softwares e processos operacionais para a execução das atividades de logística.
Serviços Eventuais	Para realização de atividades pontuais junto aos nossos clientes no que tange o escopo de logística.

FASES DA OPERAÇÃO LOGÍSTICA

GRUPO UniHEALTH

Externalização

- Centralização de Estoques
- Planejamento e Centralização de Compras
- Geração Novas Áreas Hospital
- Automação Área Picking
- Qualificação de Fornecedores
- Redução de Ativo

Almox e CAF

- 7 a 10 dias de ativo
- Unificação de Equipes
- Redução de Headcount
- Produção de Kits Centralizada
- Utilização de PDA´s
- Dose Unitária e Serialização

Farmácia Central e Centro Cirúrgico

- Automação Área Picking
- Redução de Headcount
- Velocidade de entrega e de devolução
- Atendimento por Cotas
- Reposição dos Carros de Medicação
- Micromedex Integrado

Farmácias Satélites

- 100% gerenciamento do consumo
- Substituição das Farmácias por Unibox
- Adequação terapêutica
- Redução de Headcount

Enfermagem

- Checagem Eletrônica
- Menor envolvimento processo logístico
- Eliminação Erros Administração
- Devolução Facilitada
- Foco no Paciente

Faturamento e Financeiro

- Conta Limpa
- Menos Auditorias
- Menos Glosas
- Menor Ciclo de Faturamento e de Recebimento
- Redução de Headcount

Hospital

- Tracking Completo
- Acurácia
- Redução de Compras
- Redução de Ativo
- Redução de Headcount
- Aumento de Produtividade (giro)
- Farmácia Clínica
- Comissão de Padronização
- Curadoria de Prescrição
- Eliminação Picking Assistencial
- Segurança Assistencial
- Gestão das Informações
- Mais Leitos
- Mais Caixa

PROJETO

Gestão da Logística de Medicamentos e Insumos de Saúde

Processo de planejamento, operação e controle do fluxo de medicamentos e produtos para saúde, desde seu ponto de origem até aos pacientes.

- **Otimização de processos e recursos humanos**
- **Transparência na gestão**
- **Planejamento** e **controle de aquisição**
- Gestão de **consumo**
- **Previsão** de **demanda**
- **Segurança** para gestores e pacientes
- **Rastreabilidade** dos medicamentos
- **Sinergia** Operacional
- **Qualidade e agilidade** do abastecimento

BENEFÍCIOS

POR QUE CONTRATAR A UNIHEALTH?

GRUPO UNIHEALTH

REDUÇÃO DE CUSTOS

30%

Redução de número funcionários

20%

Padronização dos medicamentos

1%

Meta contratual para eliminação de perdas

40%

Redução de Estoque e capital imobilizado

15%

Redução de compra de medicamentos e insumos

FONTE: Dados históricos dos clientes

BENEFÍCIOS

POR QUE CONTRATAR A UNIHEALTH?

GESTÃO

- Eliminação de faltas e perdas por vencimento
- Aumento da segurança do paciente
- Adequação de inventário e mix de produtos
- Qualidade e agilidade do abastecimento
- Eliminação de desvios de função técnica
- Garantia de abastecimento das unidades de saúde

BENEFÍCIOS

POR QUE CONTRATAR A UNIHEALTH?

GRUPO UNIHEALTH

SEGURANÇA DO PACIENTE

9 corretos: Medicamento correto, dose correta, via correta, hora correta, paciente correto, registro correto, ação correta, forma farmacêutica correta e monitoramento correto

100%

Rastreabilidade dos medicamentos e insumos de saúde

Registro individual dos pacientes (códigos de barra e serialização)

Alertas em tempo real de erros de administração

PROPOSTA DE VALOR

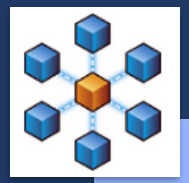

Centralização de Estoques

- Redução de Compras
- Mais Tarefas, Mesmo Local, Mesmas Equipes
- Menos Farmácias

Redução de Ativo
Redução de Headcount
Mais Leitos
Mais Caixa

Automação

- Picking Ágil
- Atendimento por Cotas
- Dispensários Unidose
- Eliminar o Picking Assistencial

Diminuir o número de devoluções
Menos Farmácias
Segurança Assistencial
Redução de Ativo
Redução de Headcount
Menos Inventários
Mais Caixa

Tracking

- Cadastro
- Checagem Eletrônica
- Conta Limpa

Menos Perdas
Menos Inventários
Maior Produtividade
Menos Auditoria
Menos Glosas
Alocar corretamente o registro dos consumos
Mais Caixa

Gestão da Informação

- Dashboards e Reports

Transparência dos dados
Qualidade da Informação
Governança Corporativa

ESCOPO

SERVIÇOS PARA GESTÃO DE LOGÍSTICA HOSPITALAR

GRUPO UNIHEALTH

OPERAÇÃO

- Planejamento de Compras
- Armazenamento
- Controle de Estoque
- Unitarização e manipulação
- Separação de Pedidos
- Transporte
- Distribuição
- Gerenciamento Intra-hospitalar
- Logística Reversa

SERVIÇOS UNIHEALTH

GESTÃO LOGÍSTICA

CONTROLE DE ESTOQUE

- Armazenagem por endereçamento
- Controle de estoques automatizado
- FEFO (First Expire First Out)

SERVIÇOS DE VALOR AGREGADO

- Fracionamento
- Serialização
- Manipulação
- Kits Cirúrgicos e de atendimentos no leito (enfermagem)
- Logística Reversa

ADMINISTRAÇÃO DE FARMÁCIAS HOSPITALARES

- Gestão Intra-hospitalar:
  - Almoxarifado
  - CAF
  - Farmácia Central
  - Farmácias Satélites

SERVIÇOS UNIHEALTH

GESTÃO LOGÍSTICA

SOFTWARE

- Interfaces
- Customizações
- Business Intelligence
- Dashboards
- Totalmente aderente à LGPD

INFRAESTRUTURA TECNOLOGIA

- Computadores
- Links
- Automação
- Radiofrequência

EQUIPE ESPECIALIZADA

- Gerentes
- Supervisores
- Farmacêuticos
- Auxiliares de Operação
- Auxiliares de Farmácia

SERVIÇOS UNIHEALTH

GESTÃO LOGÍSTICA

ARMAZENAGEM EXTRA

- Centro de Distribuição
- Estações de Produção

INSUMOS OPERACIONAIS

- Caixas
- Embalagens
- Lacres
- Sacos
- RFID

TRANSPORTE ESPECIALIZADO

- Carros com licença da Vigilância Sanitária
- Motos para entregas emergenciais

FLUXO DE GESTÃO LOGÍSTICA

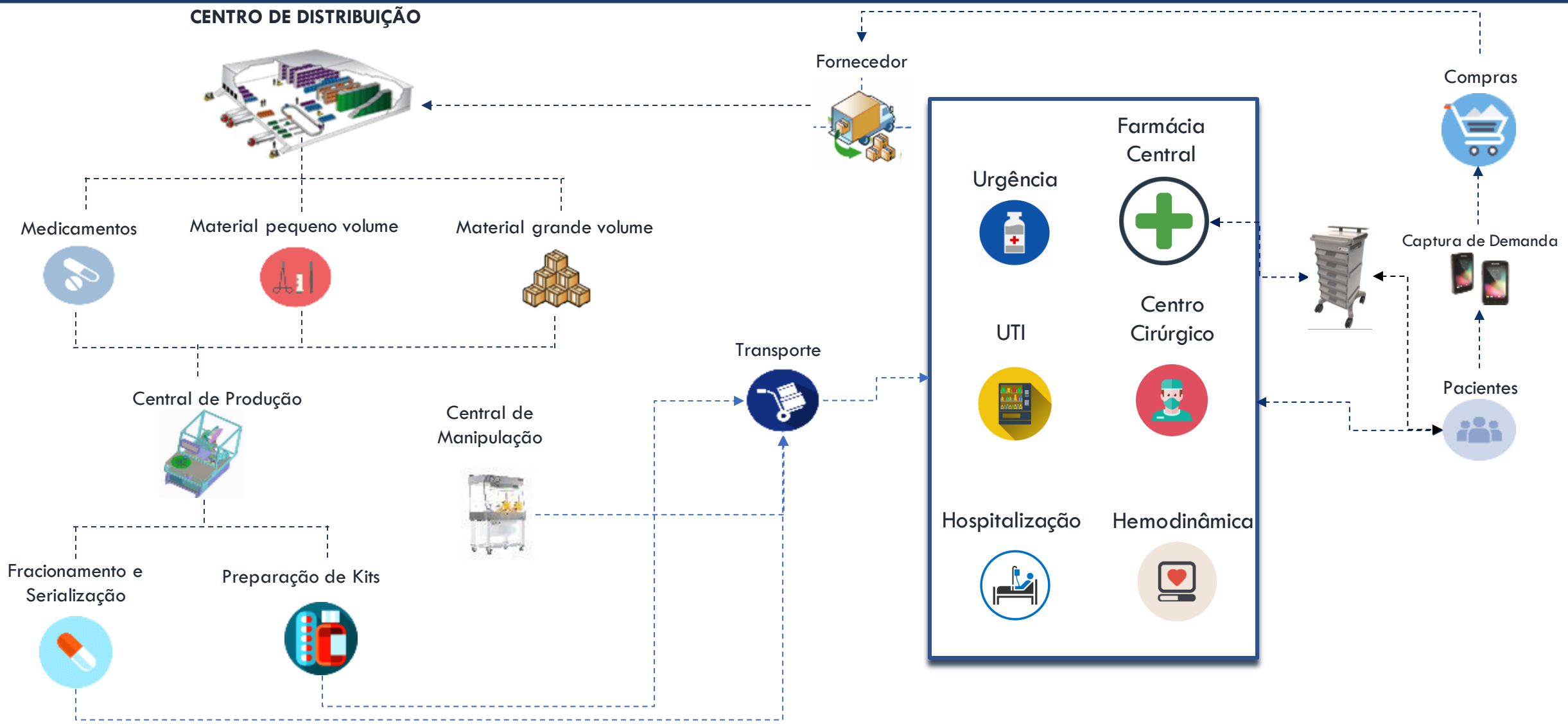

FLUXO DE GESTÃO AUTOMATIZADA

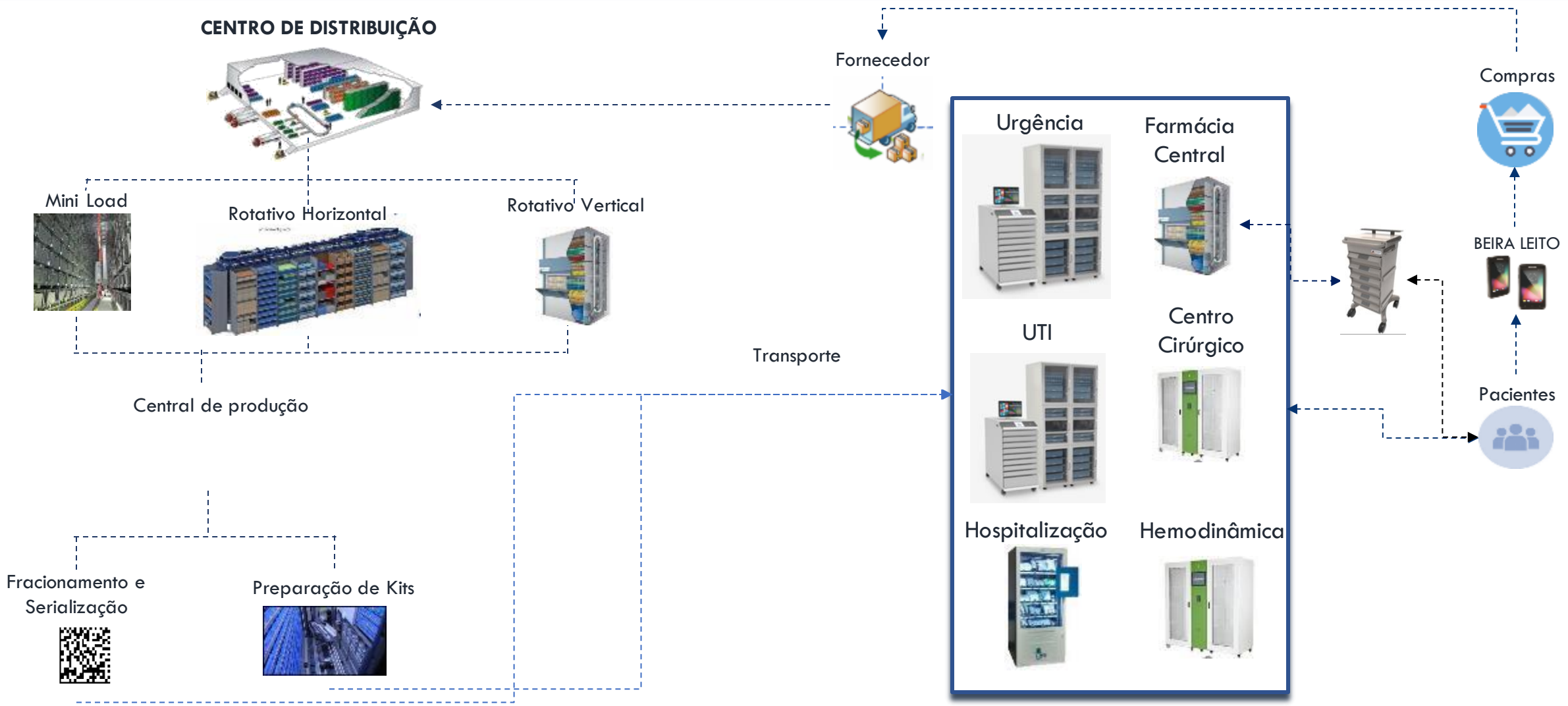

UNIHEALTH

ABRANGÊNCIA MODULAR

GESTÃO LOGÍSTICA PARA A SAÚDE

CENTRO DE DISTRIBUIÇÃO E ALMOXARIFADO

CENTRO DE DISTRIBUÇÃO AUTOMATIZADO

ARMAZENAGEM

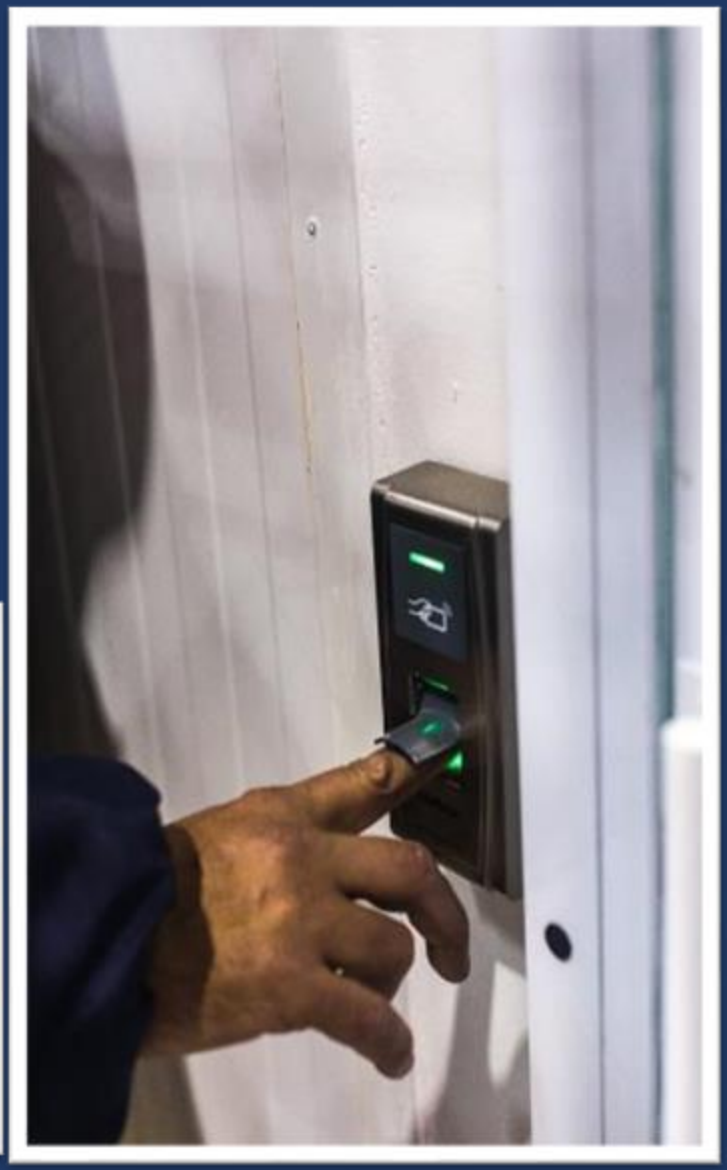

ALMOXARIFADO HOSPITALAR

PICKING

CENTRAL DE PRODUÇÃO

CENTRAL DE UNITARIZAÇÃO

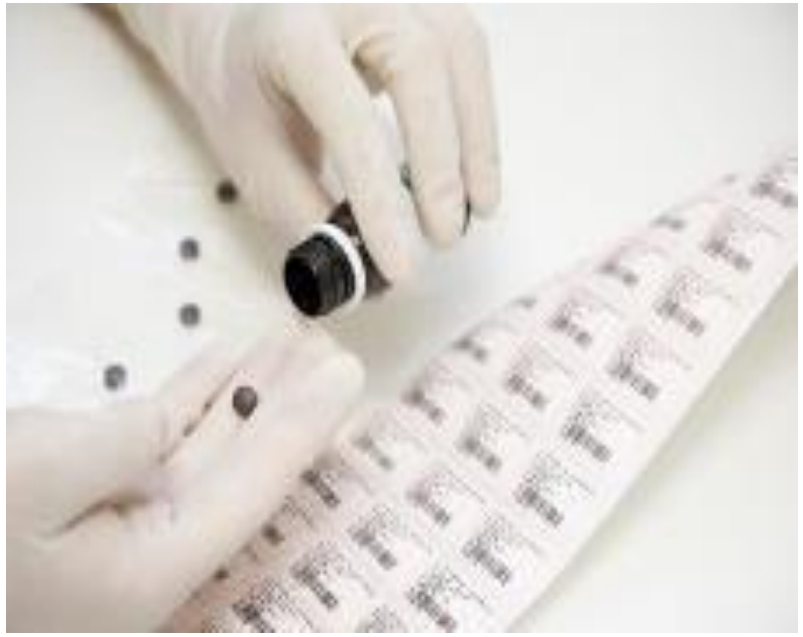

CENTRAL DE UNITARIZAÇÃO

FRACIONAMENTO

Corte Blíster

Empacotadora

Unitarizadora Robótica

CENTRAL DE UNITARIZAÇÃO

FRACIONAMENTO

Fracionamento de Líquidos

Impressão de Código em Materiais e Medicamentos

Rotuladora

SERIALIZAÇÃO

CENTRAL DE PRODUÇÃO

KITS:

- ✓ CIRURGICOS (GERAIS)
- ✓ EXAMES
- ✓ ADMINISTRAÇÃO

FARMÁCIA CENTRAL

FARMÁCIA CENTRAL

- Abastecimento automático baseado em consumo
- Armazenagem randômica por FEFO
- Automatização da separação de rotina e emergencial
- Agilidade na logística reversa
- Redução de processos e registros manuais
- Separação de itens por paciente e por hora.
- Disponibilização de carro beira-leito para cada técnico de enfermagem
- Envio de kits de administração junto com a medicação.

SEPARAÇÃO AUTOMATIZADA

CARROS DE MEDICAÇÃO

FARMÁCIA CENTRAL

Equipamentos de administração no leito

Carros de medicamentos

PDA Beira leito

Uso de Datamatrix GS1 com serialização para identificação de drágeas, ampolas e material médico

CARRO DE MEDICAMENTO AUTOMATIZADO

CENTRAL DE MANIPULAÇÃO

CENTRAL DE MANIPULAÇÃO

SOFTWARE

- Software de central de manipulação com controle de aproveitamento
- Separação de itens por paciente e por hora
- Envio de kits de administração junto com a medicação
- Envio de medicação por turnos de enfermagem
- Manipulação de antibióticos, anestesias, quimioterapias e nutrições

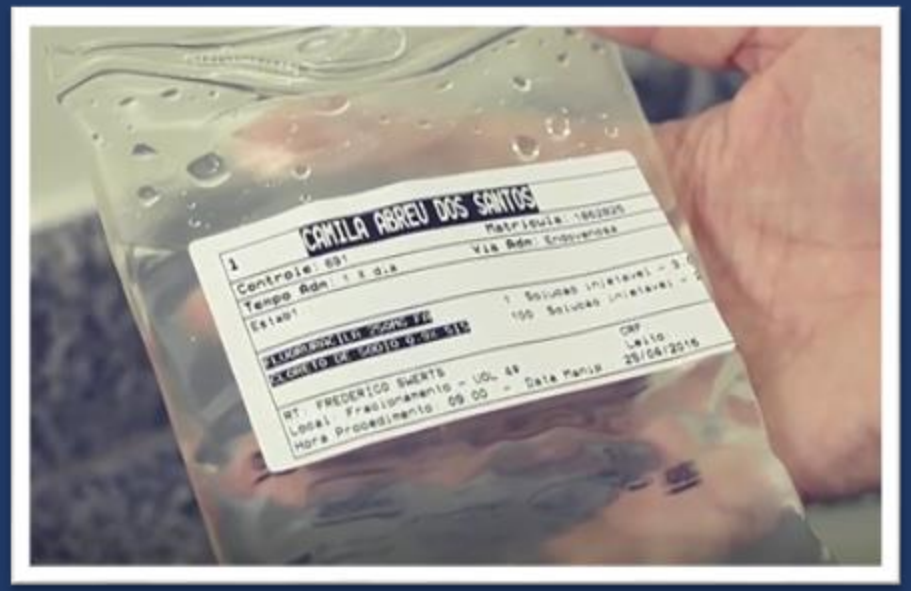

FARMÁCIAS SATÉLITES

FARMÁCIAS SATÉLITES

- ✓ **CENTRO CIRÚRGICO**
- ✓ **UTI**
- ✓ **PA / PS**

HOSPITALIZAÇÃO

DISPENSÁRIOS ELETRÔNICOS

GESTÃO DE ADMINISTRAÇÃO NO LEITO

GESTÃO DE ADMINISTRAÇÃO NO LEITO

Tecnologia de Automação

Controle de administração com parametrização de tolerância

Registro de administração não prevista

Aviso de atividade não prevista

Cobrança em tempo real de insumos hospitalares ou medicamentos

UNILOGWF / ASSISTÊNCIA FARMACÊUTICA

Médico prescreve no HIS

Unihealth analisa sobre tratamento em tempo real

PRESCRIÇÃO ASSISTIDA

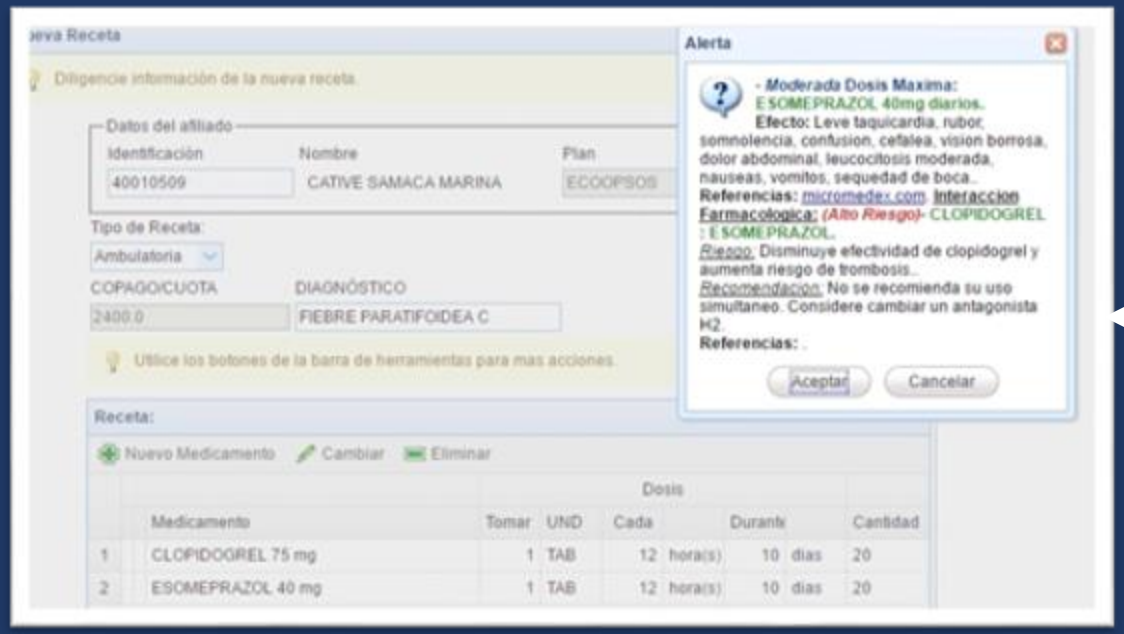

Retorna alerta ao médico em 2 milisegundos (tempo real)

TIPOS DE ALERTAS RECEBIDOS PELO FARMACÊUTICO

UNILOGWF / ASSISTÊNCIA FARMACÊUTICA

UNIHEALTH ANALISA A PRESCRIÇÃO E RETORNA EM TEMPO REAL

INTERAÇÕES MEDICAMENTOSAS

DOSE MÁXIMA

REPETIÇÃO CEDO /
HORÁRIO DUPLICADO

FÁRMACO IDADE

TERAPIA DUPLICADA

FÁRMACO GRAVIDEZ

REMÉDIO EM CASA

UNILOGWF

Solução orientada à entrega de materiais e medicamentos em domicílio com controle de recebimento dos pacientes.

- Pontos de dispensação georreferenciados;
- Aplicativo para autogestão digital do medicamento;
- Integração de prescrição eletrônica ao aplicativo;
- Inclui medicamentos de características restritas como Controlados e Termolábeis;
- Dispensação assistida;
- Evolução da entrega online;
- Avaliação da qualidade da entrega;
- Relatórios de gestão e indicadores integrados ao Dashboard.

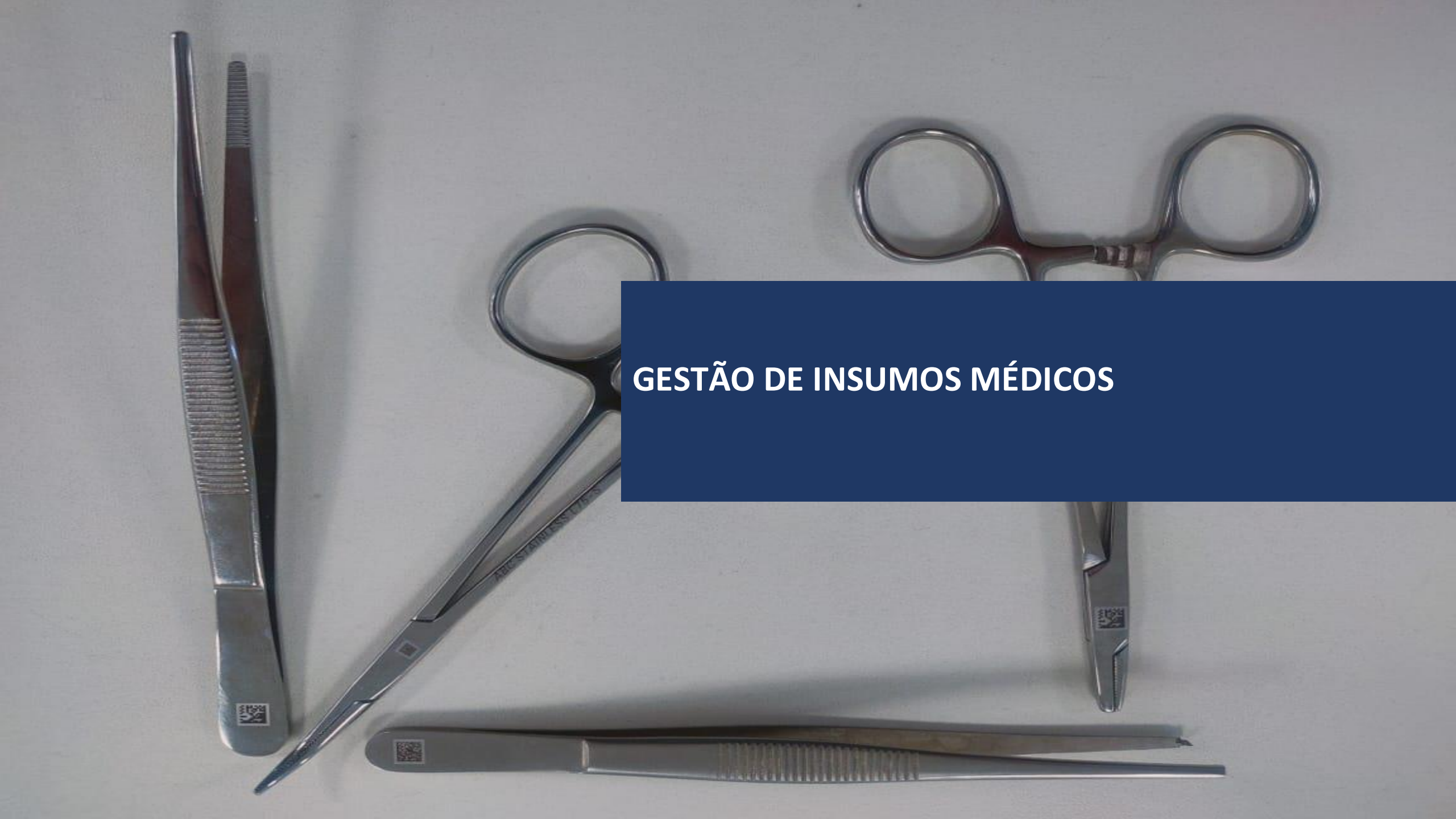

GESTÃO DE INSUMOS MÉDICOS

UNILOGWF

GESTÃO CME

- Atuação em Cirurgia, Hemodinâmica, Endoscopia, Oftalmologia, Assistência Ventilatória;
- Rastreabilidade dos Instrumentais por datamatrix de forma serializada ao paciente;
- Padronização de Cirurgias / Procedimentos de acordo com os instrumentais utilizados;
- Adequação do Mapa de Cirurgias de acordo com a disponibilidade de Recursos;
- Algoritmo de Inteligência Artificial (IA) para Gestão da Disponibilidade de Recursos Preditiva;
- Inventário de Ativo Imobilizado em tempo real;
- Gerenciamento dos usos de cada instrumental;
- Avaliação de fornecedores.

UNILOGWF

GESTÃO CME

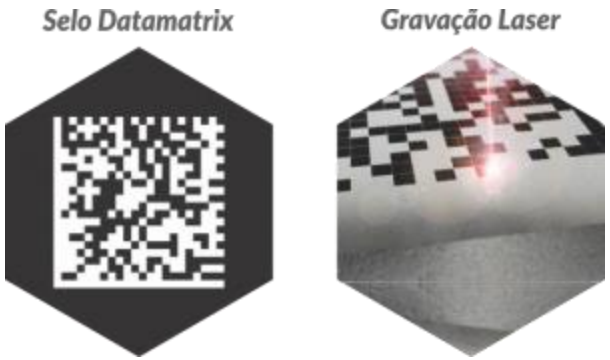

O registro e controle de todos os itens processados é realizado por meio de leitura do Micro Código Datamatrix *(código 2D exclusivo para cada peça, não há repetição de numeração)*.

UNILOGWF

Rastreabilidade

- Rastreabilidade na saúde é uma exigência da ANVISA: para saber quando o material foi reutilizado e quantas vezes processado.

- Etiqueta 2D: pequena e resistente a todo o processamento, permitindo todo o histórico do processo de rastreabilidade.

- Sistema de Rastreabilidade UnilogWf é um controle rigoroso do processamento e da utilização do material através de registros individuais para cada procedimento.

- Tecnologia que proporciona mais segurança ao processamento, confiança e transparência aos profissionais e seus pacientes.

- Dispõe de avaliação de fornecedores integrada, além de contar com todo o registro de agendamento do procedimentos vs os instrumentais que serão utilizados.

Rastreabilidade

•A rastreabilidade de materiais utilizados na área de saúde é uma exigência mundial. Os processos realizados com o rastreamento individual garantem, principalmente, segurança e tranquilidade para o cliente. Nosso sistema é controlado via web, com a possibilidade de acessar com precisão as informações sobre o material em todas as etapas dos processos de esterilização e ainda com rigoroso controle de utilização do produto.

•A rastreabilidade individual constante, realizada com métodos modernos e qualificados, proporciona transparência e possibilita verificação de dados, inclusive de todo o histórico do material, através da etiqueta 2D (código bidimensional). O artigo passa a ter um registro de identidade com um grande armazenamento de dados em um tamanho muito pequeno.

•Como resultado, temos uma identificação individualizada de cada produto, conseguindo buscar informações de número do prontuário do paciente que esteve em contato com aquele material, número de processamentos realizados e permitidos, controle dos materiais disponíveis para utilização, relatórios com dados do produto, prontuário, descarte e, ainda, todos os laudos disponíveis do processamento. Assim, além de garantir que o material está apto para uso, garantimos a excelência de todo o processo. E ainda temos um chat de comunicação direto com a empresa com o objetivo de esclarecer todas as dúvidas e necessidades.

SISTEMA DE GESTÃO LOGÍSTICA
UNILOGWF / INFRAESTRUTURA TECNOLÓGICA

UNILOGWF

HTML5

UNILOGWF

SOFTWARE

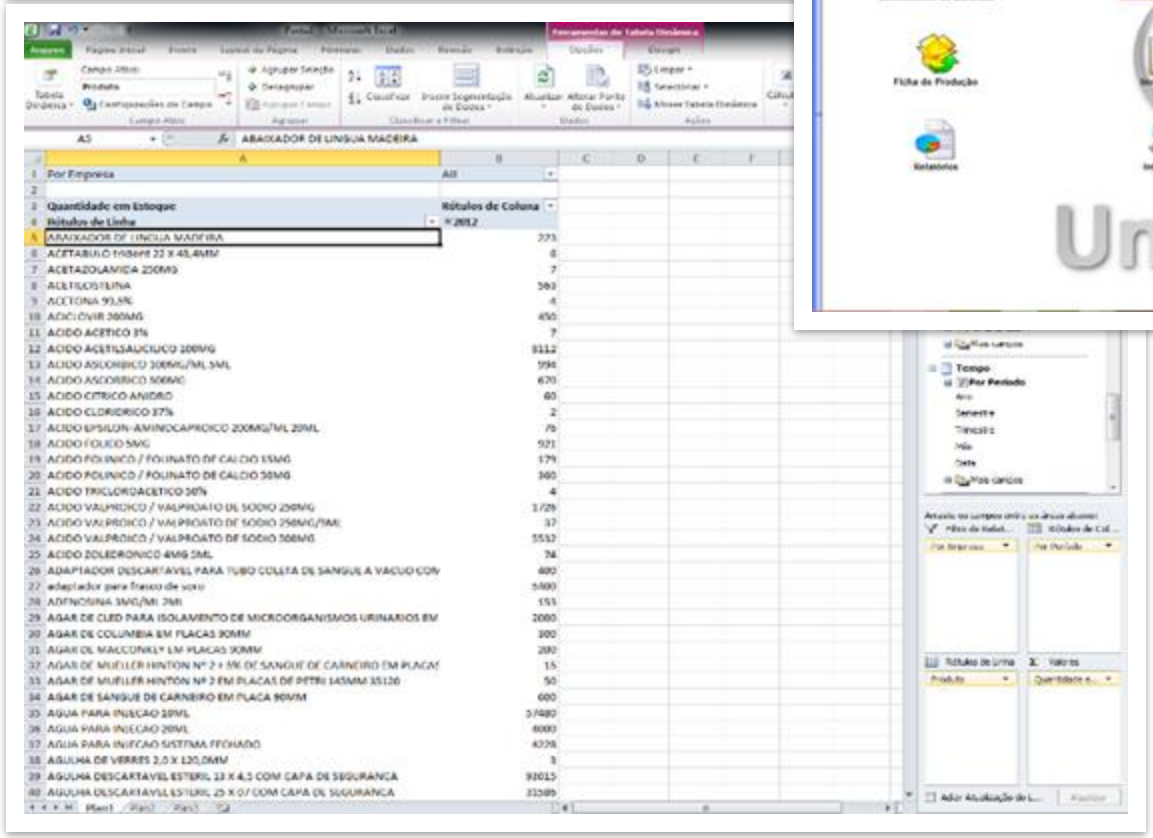

UNILOGWF

ENTRADA DE NF

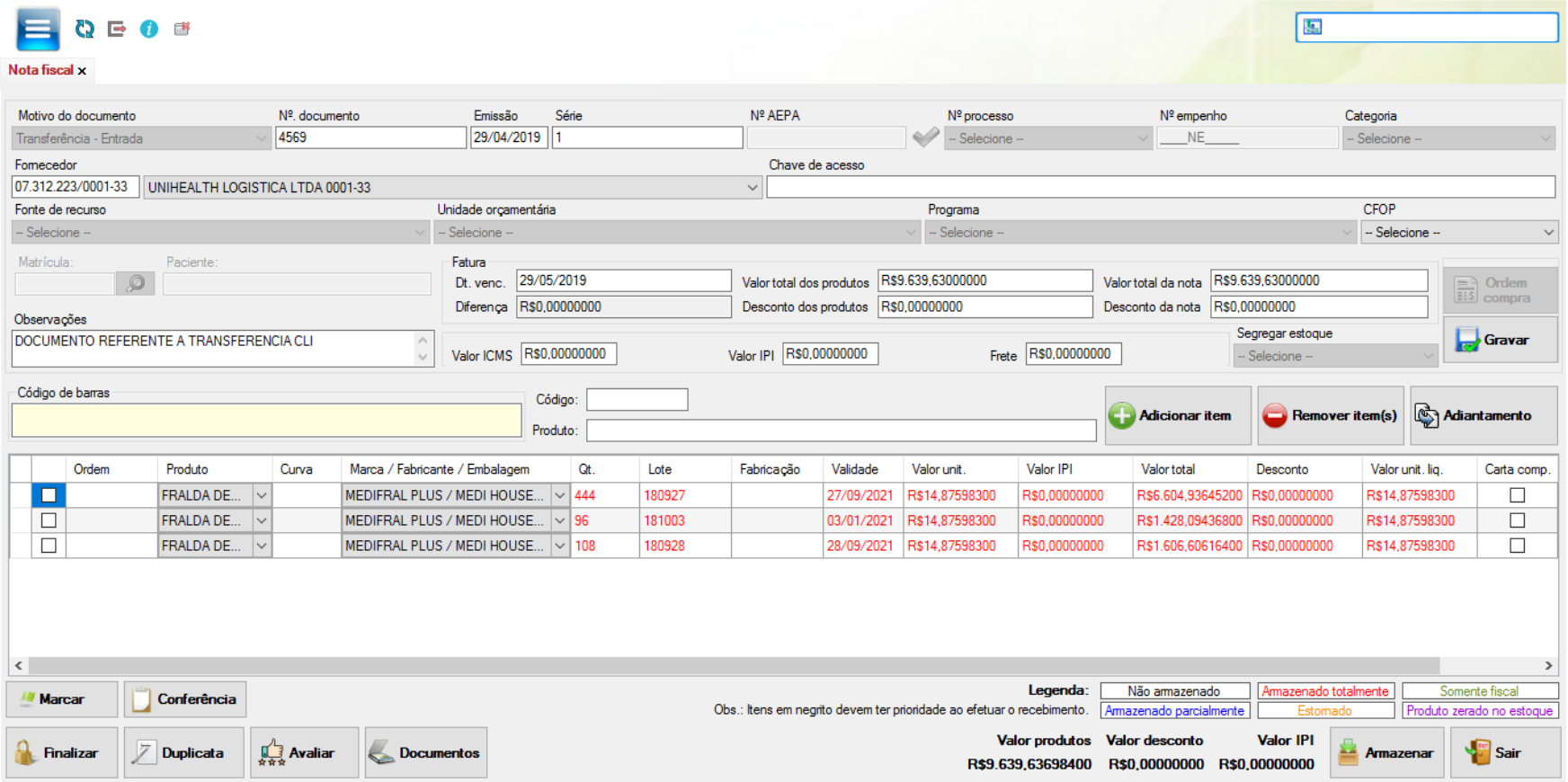

UNILOGWF

FICHA DE PRODUÇÃO

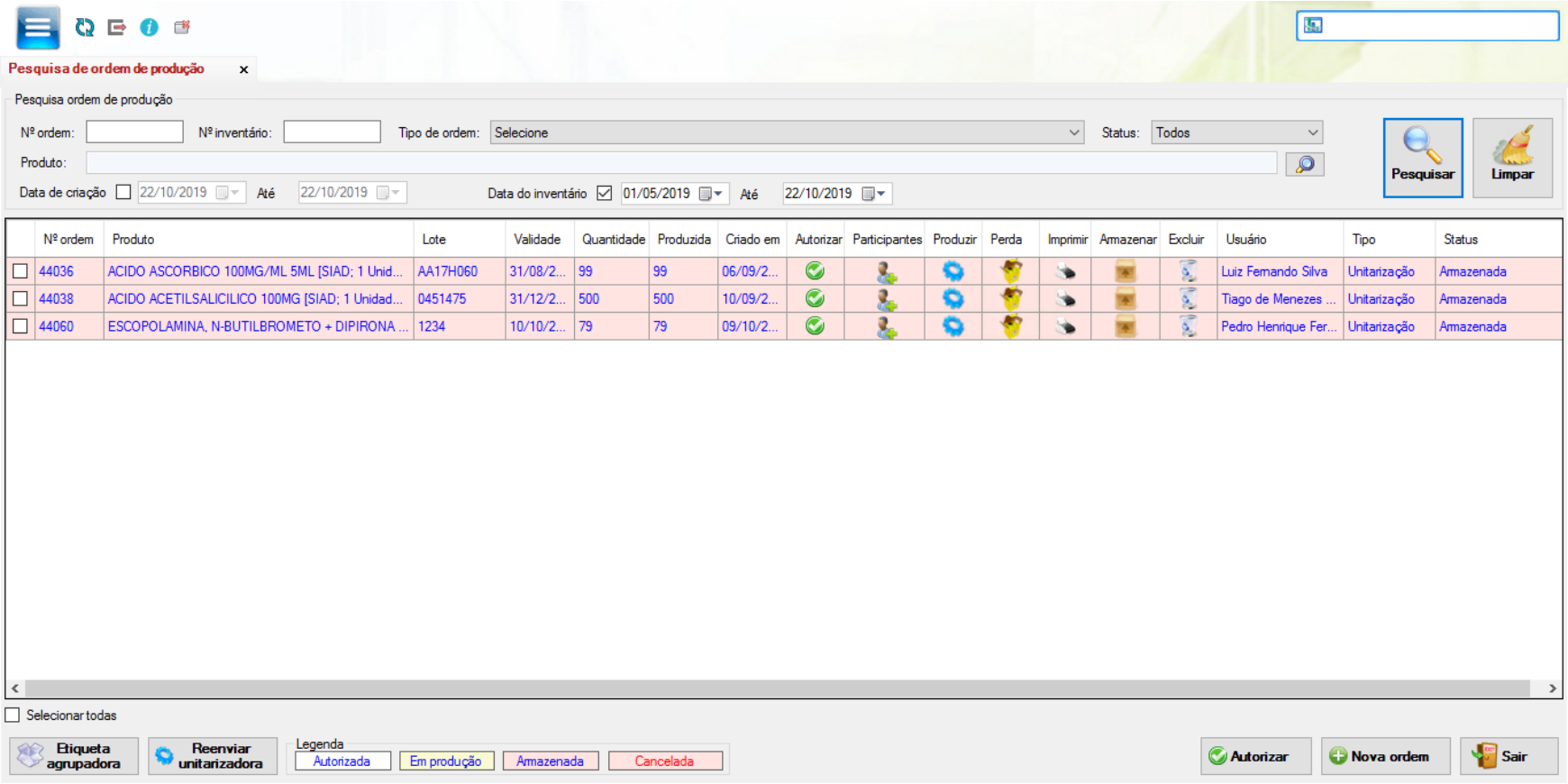

UNILOGWF

ATENDIMENTO DE REQUISIÇÃO

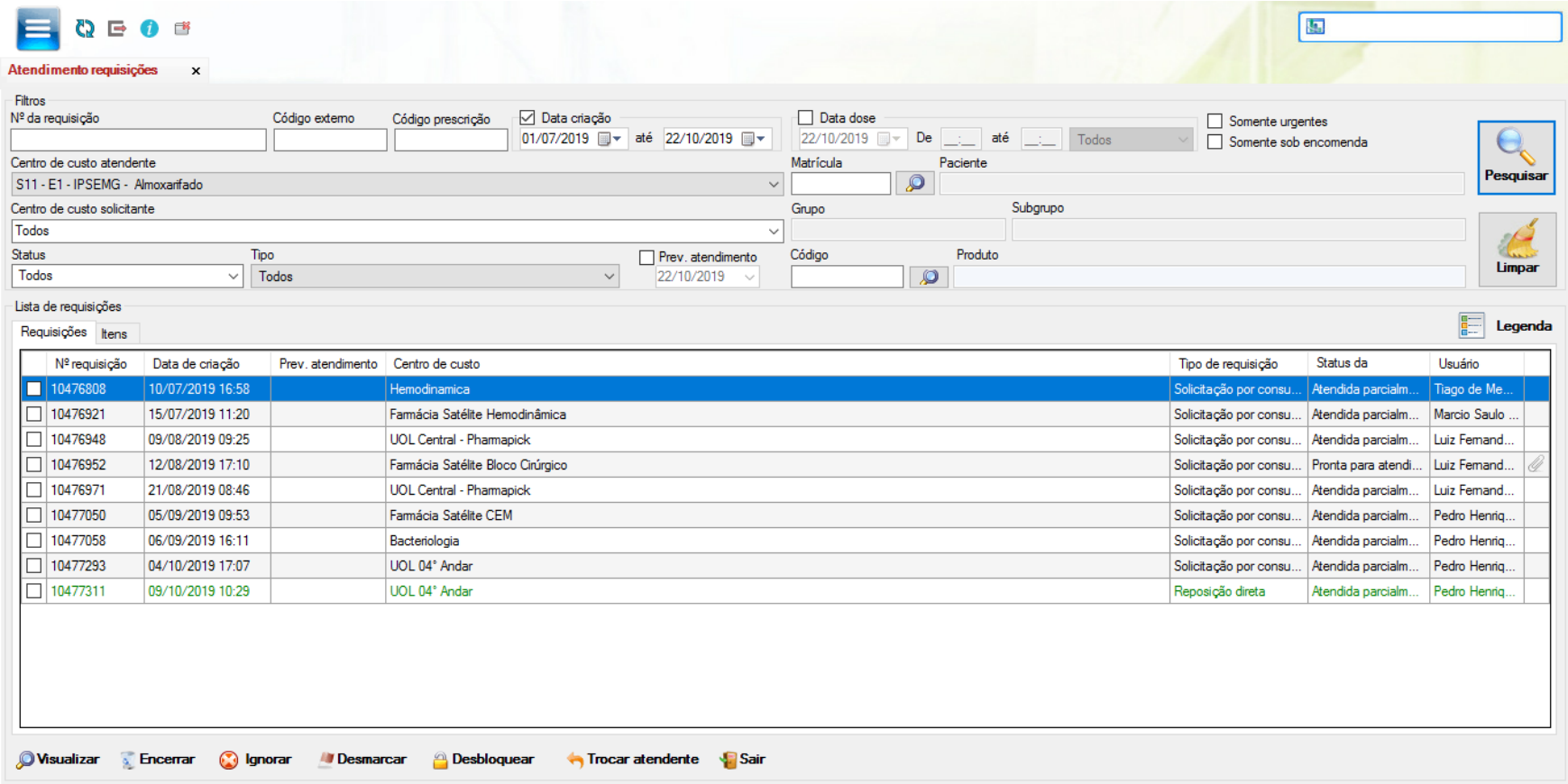

UNILOGWF

CONTROLE DE ESTOQUE

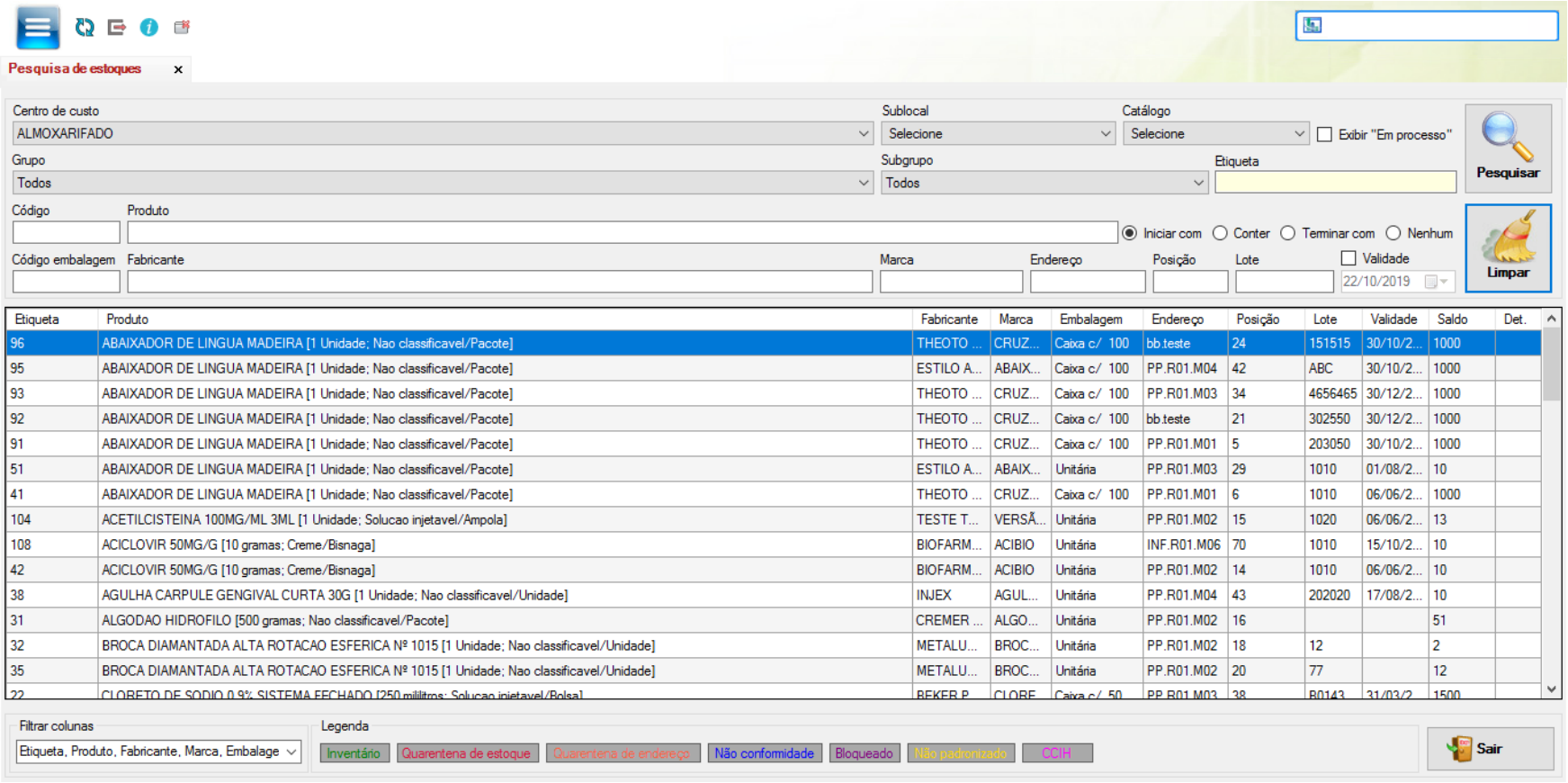

Etiqueta	Produto	Fabricante	Marca	Embalagem	Endereço	Posição	Lote	Validade	Saldo	Det.
96	ABAIXADOR DE LINGUA MADEIRA [1 Unidade; Nao classificavel/Pacote]	THEOTO ...	CRUZ...	Caixa c/ 100	bb.teste	24	151515	30/10/2...	1000	
95	ABAIXADOR DE LINGUA MADEIRA [1 Unidade; Nao classificavel/Pacote]	ESTILO A...	ABAIX...	Caixa c/ 100	PP.R01.M04	42	ABC	30/10/2...	1000	
93	ABAIXADOR DE LINGUA MADEIRA [1 Unidade; Nao classificavel/Pacote]	THEOTO ...	CRUZ...	Caixa c/ 100	PP.R01.M03	34	4656465	30/12/2...	1000	
92	ABAIXADOR DE LINGUA MADEIRA [1 Unidade; Nao classificavel/Pacote]	THEOTO ...	CRUZ...	Caixa c/ 100	bb.teste	21	302550	30/12/2...	1000	
91	ABAIXADOR DE LINGUA MADEIRA [1 Unidade; Nao classificavel/Pacote]	THEOTO ...	CRUZ...	Caixa c/ 100	PP.R01.M01	5	203050	30/10/2...	1000	
51	ABAIXADOR DE LINGUA MADEIRA [1 Unidade; Nao classificavel/Pacote]	ESTILO A...	ABAIX...	Unitária	PP.R01.M03	29	1010	01/08/2...	10	
41	ABAIXADOR DE LINGUA MADEIRA [1 Unidade; Nao classificavel/Pacote]	THEOTO ...	CRUZ...	Caixa c/ 100	PP.R01.M01	6	1010	06/06/2...	1000	
104	ACETILCISTEINA 100MG/ML 3ML [1 Unidade; Solucao injetavel/Ampola]	TESTE T...	VERSÃ...	Unitária	PP.R01.M02	15	1020	06/06/2...	13	
108	ACICLOVIR 50MG/G [10 gramas; Creme/Bisnaga]	BIOFARM...	ACIBIO	Unitária	INF.R01.M06	70	1010	15/10/2...	10	
42	ACICLOVIR 50MG/G [10 gramas; Creme/Bisnaga]	BIOFARM...	ACIBIO	Unitária	PP.R01.M02	14	1010	06/06/2...	10	
38	AGULHA CARPULE GENGIVAL CURTA 30G [1 Unidade; Nao classificavel/Unidade]	INJEX	AGUL...	Unitária	PP.R01.M04	43	202020	17/08/2...	10	
31	ALGODAO HIDROFILO [500 gramas; Nao classificavel/Pacote]	CREMER ...	ALGO...	Unitária	PP.R01.M02	16			51	
32	BROCA DIAMANTADA ALTA ROTACAO ESFERICA Nº 1015 [1 Unidade; Nao classificavel/Unidade]	METALU...	BROC...	Unitária	PP.R01.M02	18	12		2	
35	BROCA DIAMANTADA ALTA ROTACAO ESFERICA Nº 1015 [1 Unidade; Nao classificavel/Unidade]	METALU...	BROC...	Unitária	PP.R01.M02	20	77		12	
22	CLORETO DE SODIO 0,9% SISTEMA FECHADO [250 mililitros; Solucao injetavel/Bolsa]	BEKER P...	CLORE...	Caixa c/ 50	PP.R01.M03	38	B0143	31/03/2...	1500	

UNILOGWF

WORKFLOW

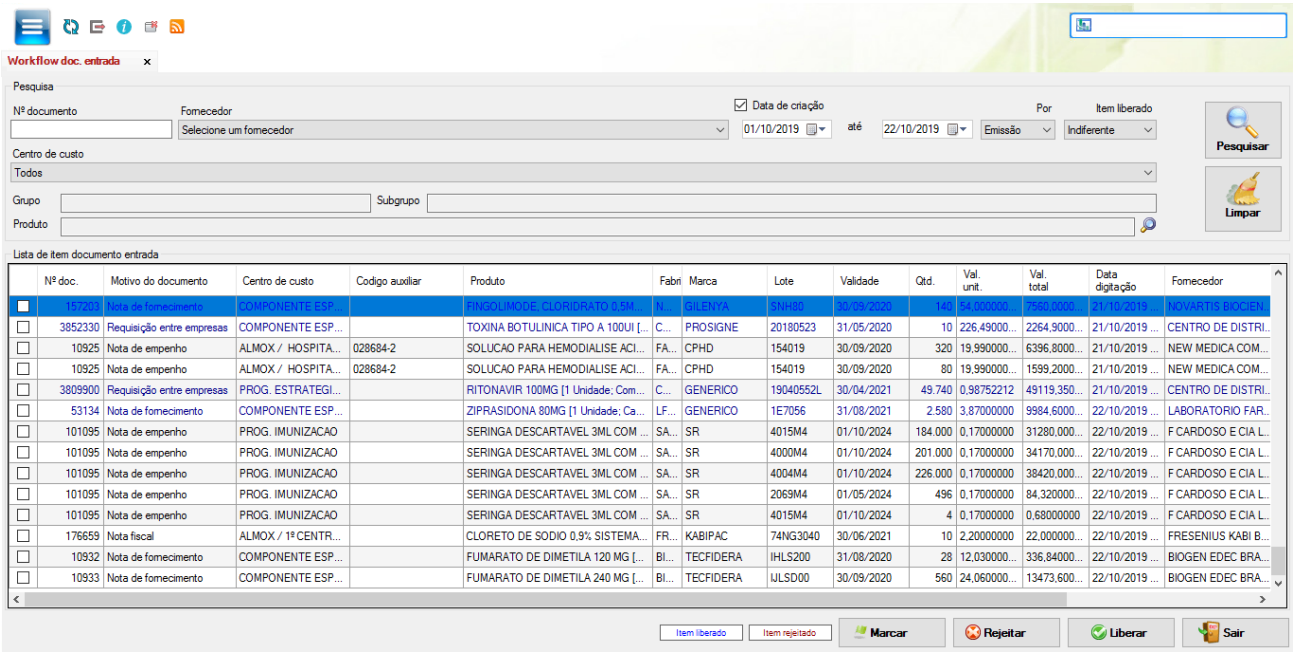

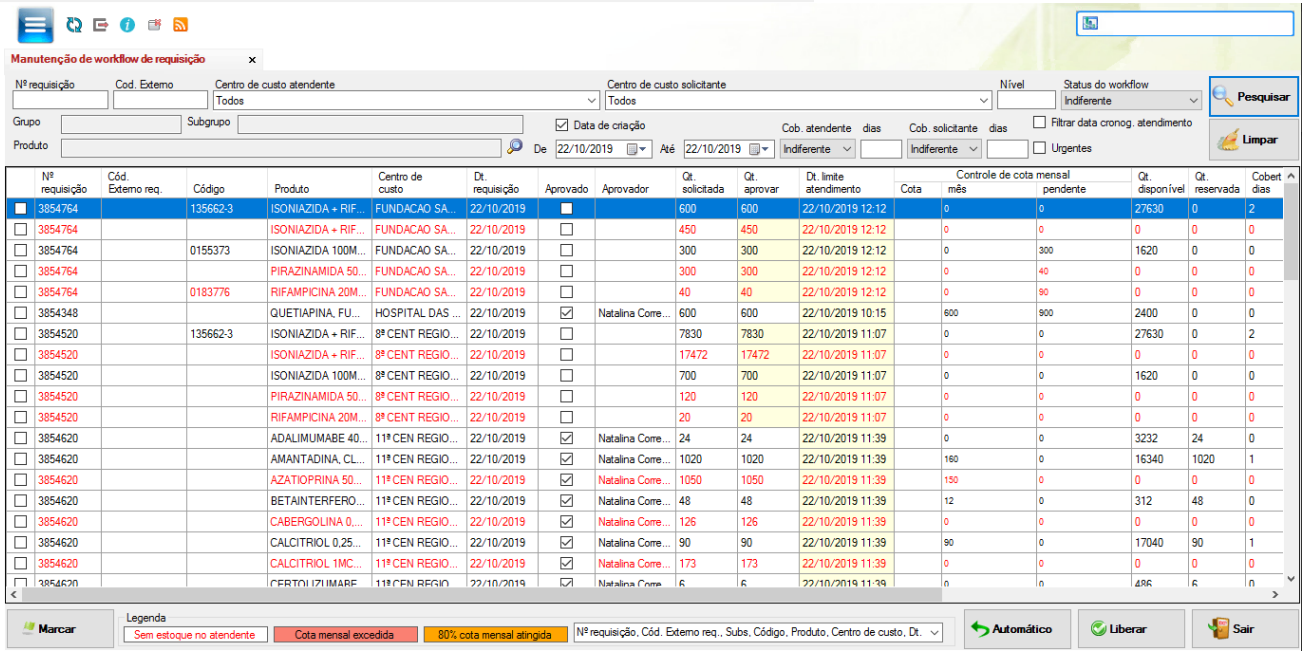

UNILOGWF

GERENCIAMENTO

UNILOGWF

INDICADORES OPERACIONAIS

Notas fiscais recebidas

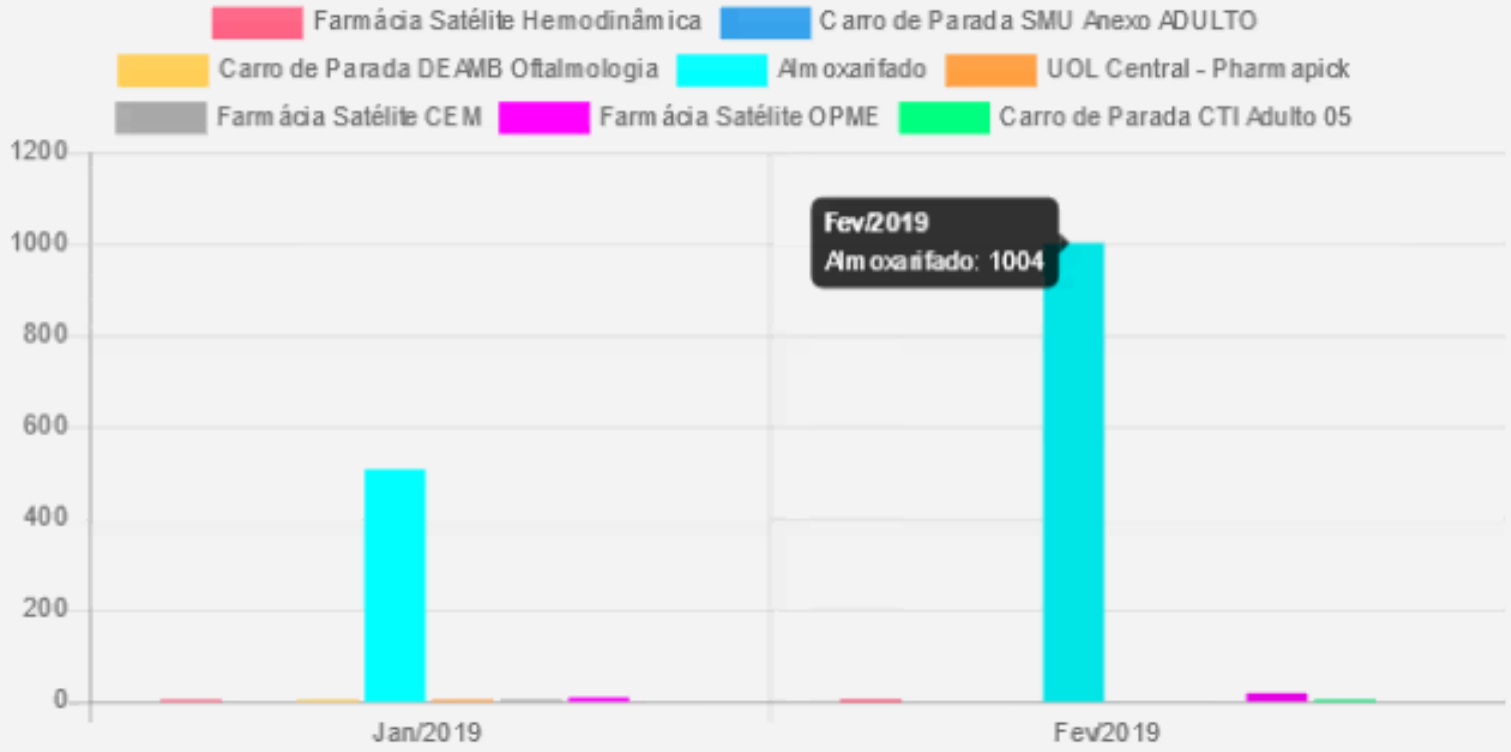

	Jan/2019	Fev/2019	Total
Farmácia Satélite Hemodinâmica	4	1	5
Carro de Parada SMU Anexo ADULTO	0	0	0
Carro de Parada DEAMB Oftalmologia	2	0	2
Almoxarifado	508	1.004	1.512
UOL Central - Pharmapick	1	0	1

UNILOGWF

INDICADORES OPERACIONAIS

Requisições a centro de custo

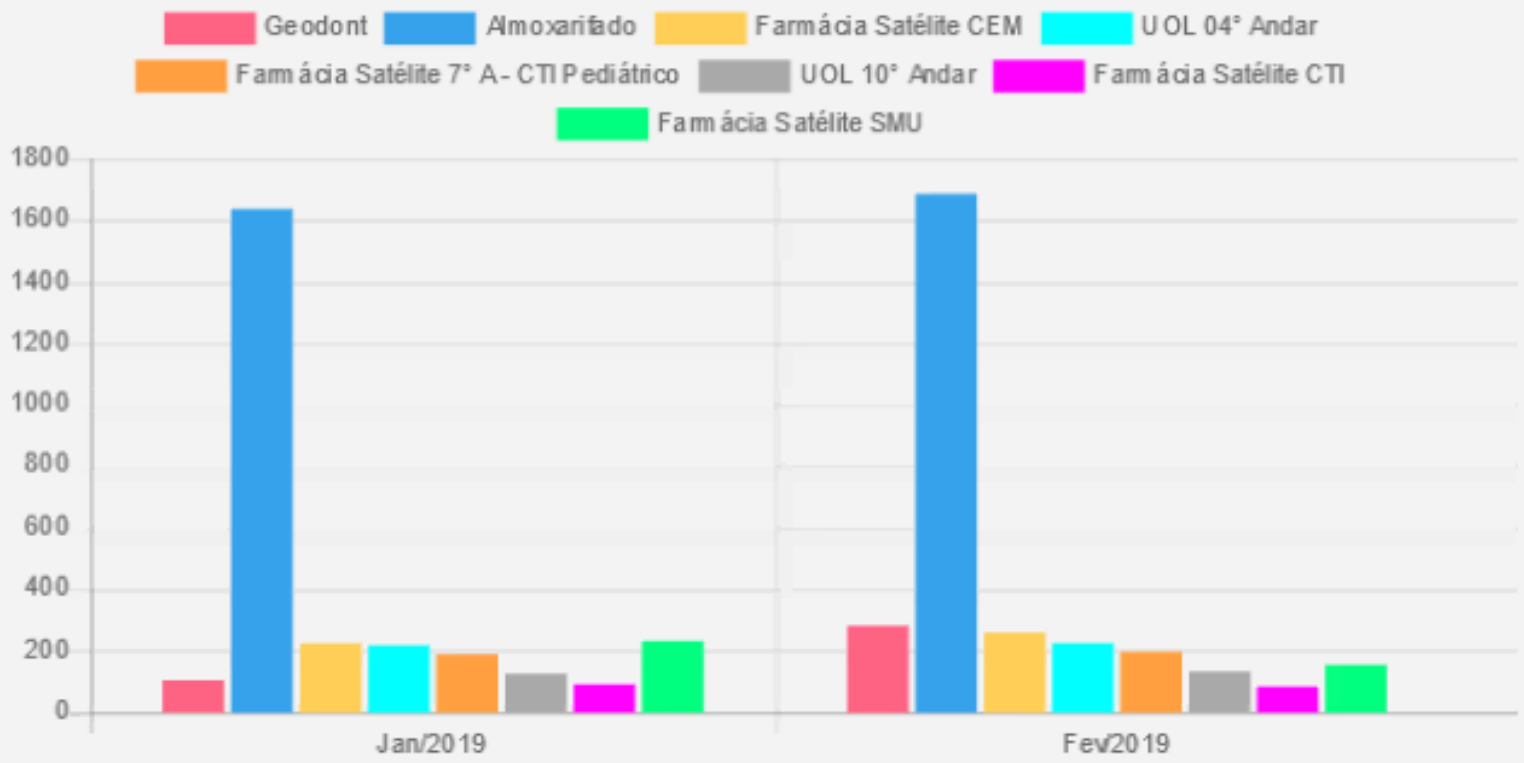

	Jan/2019	Fev/2019	Total
Geodont	102	281	383
Almoxarifado	1.636	1.685	3.321
Farmácia Satélite CEM	225	260	485
UOL 04° Andar	214	224	438
Farmácia Satélite 7° A - CTI Pediátrico	184	194	378

UNILOGWF

INDICADORES OPERACIONAIS

Pacientes atendidos

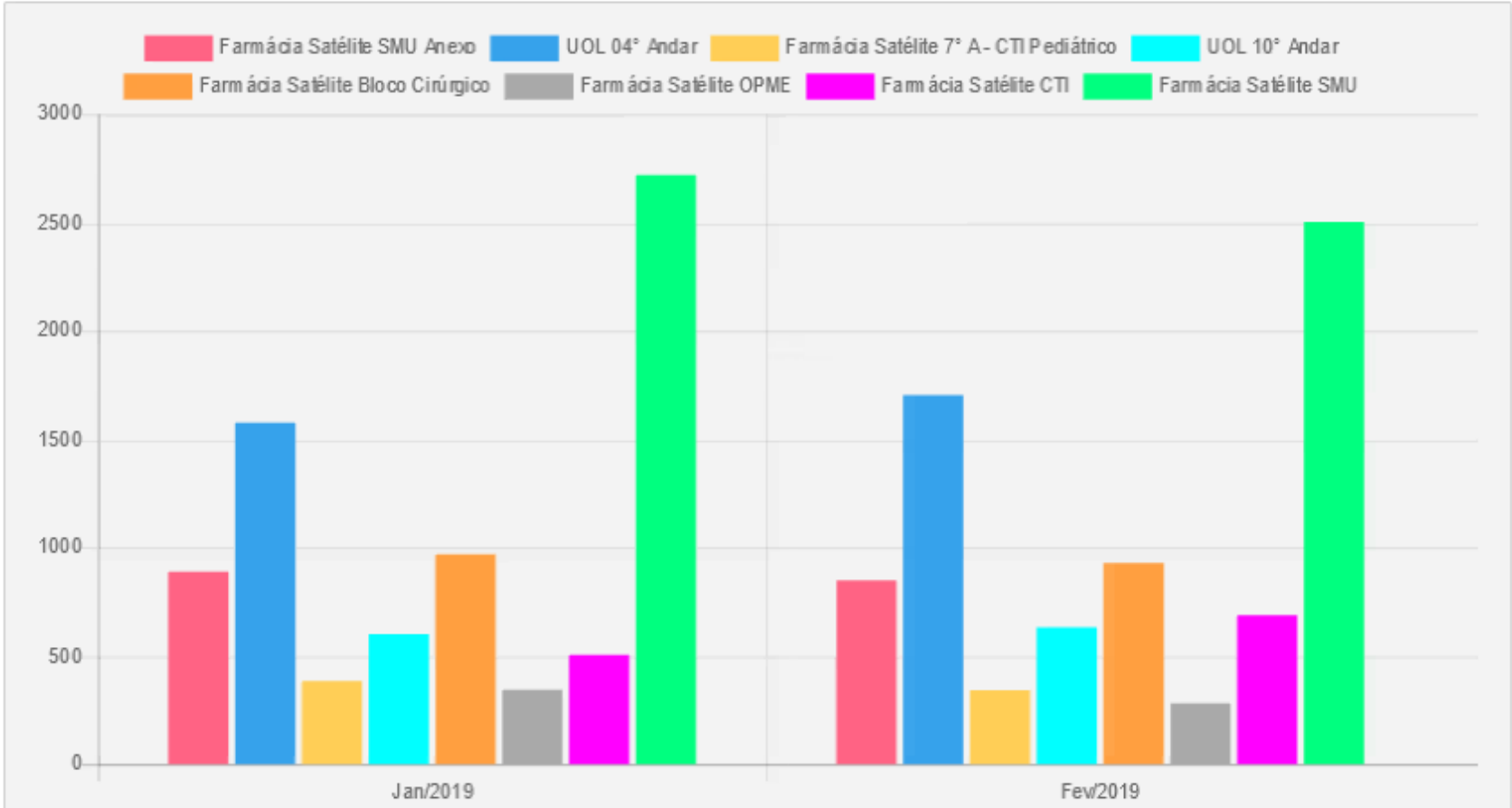

	Jan/2019	Fev/2019	Total
Farmácia Satélite SMU Anexo	888	851	1.739
UOL 04° Andar	1.576	1.707	3.283

UNILOGWF

INDICADORES OPERACIONAIS

Custo por requisição e paciente

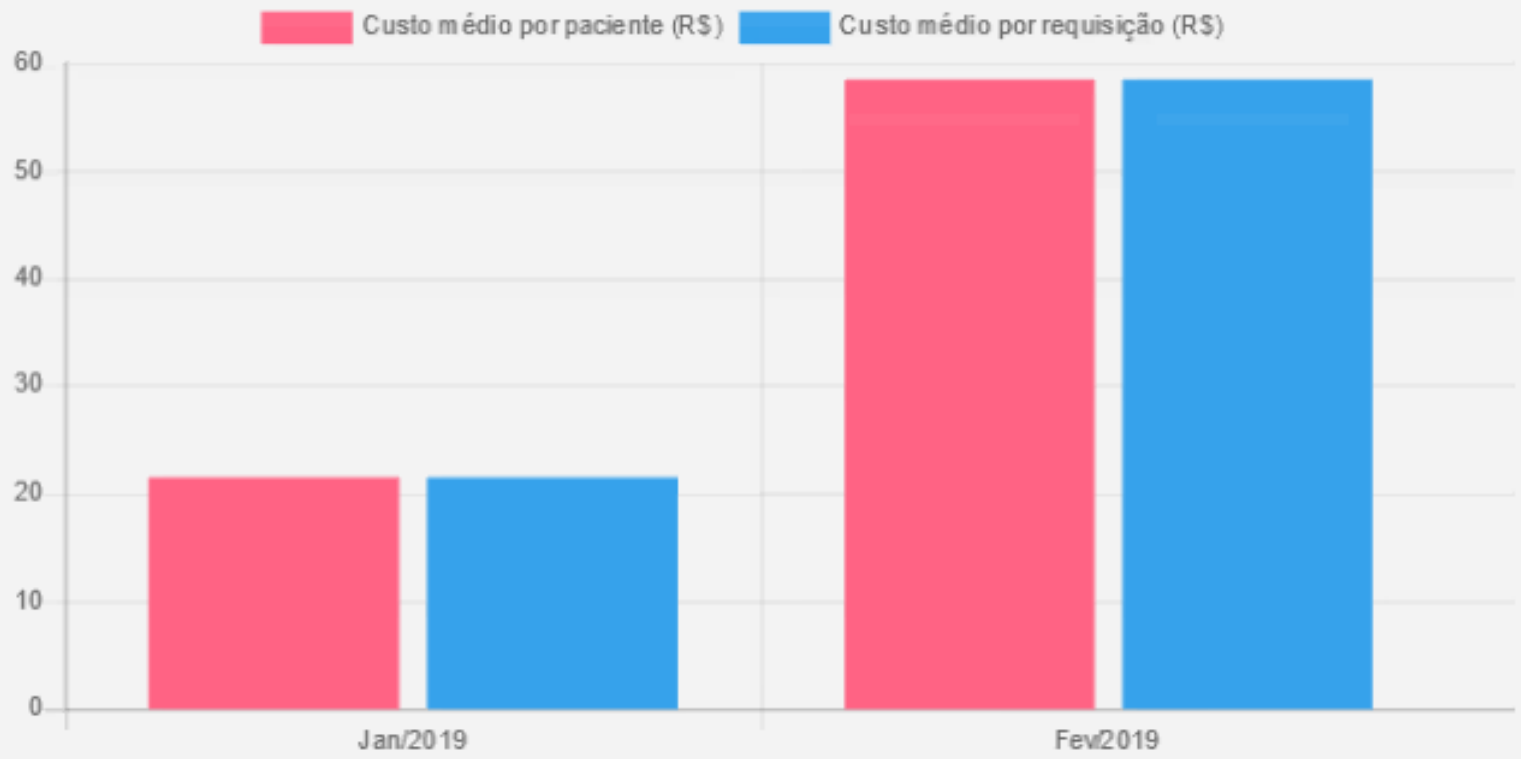

	Jan/2019	Fev/2019	Total
Custo médio por paciente (R$)	R$ 21,33	R$ 58,33	R$ 79,66
Custo médio por requisição (R$)	R$ 21,33	R$ 58,33	R$ 79,66
Quantidade de requisições	3	3	6
Quantdade de pacientes	3	3	6
Valor requisições atentidas para paciente (R$)	R$ 0,64	R$ 1,75	R$ 2,39

UNILOGWF

INDICADORES OPERACIONAIS

UNILOGWF

DASHBOARD CONSUMO

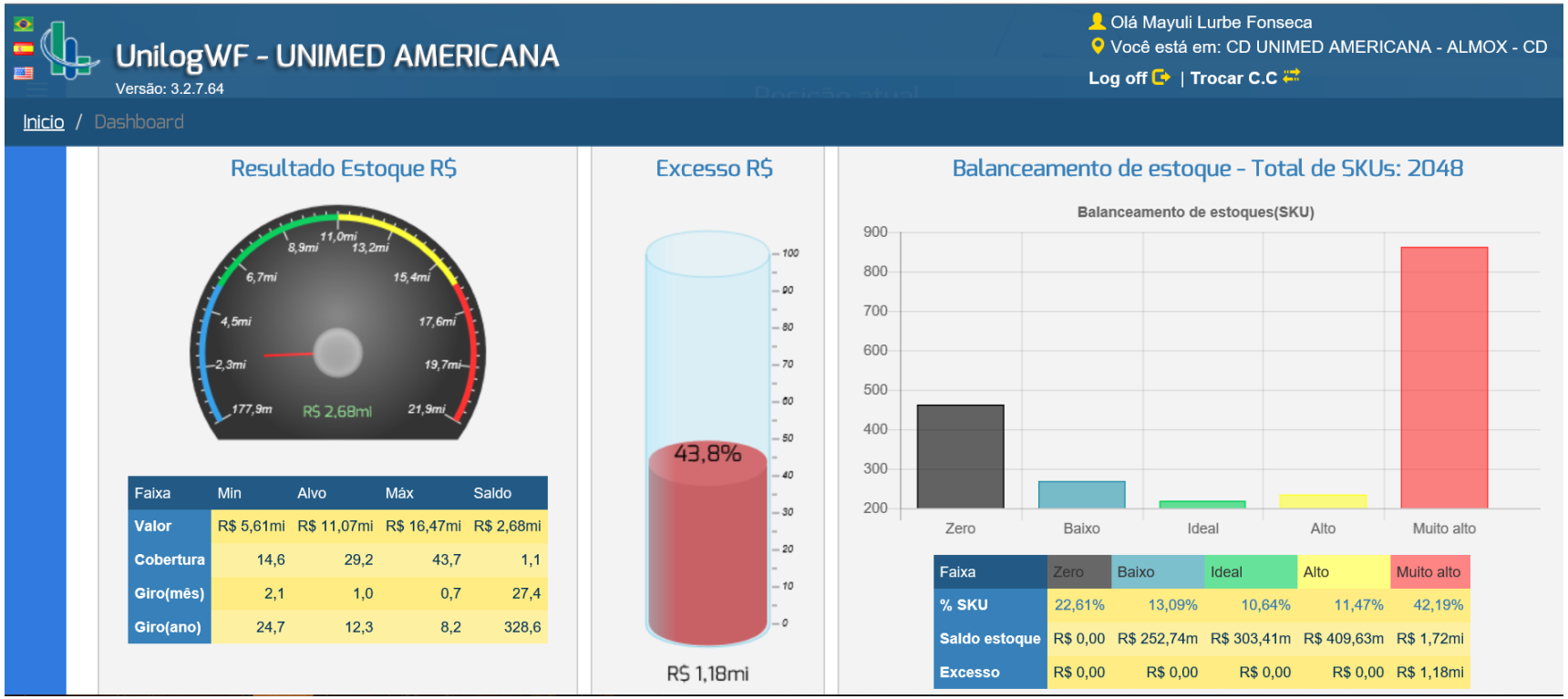

Faixa	Min	Alvo	Máx	Saldo
Valor	R$ 5,61mi	R$ 11,07mi	R$ 16,47mi	R$ 2,68mi
Cobertura	14,6	29,2	43,7	1,1
Giro(mês)	2,1	1,0	0,7	27,4
Giro(ano)	24,7	12,3	8,2	328,6

Faixa	Zero	Baixo	Ideal	Alto	Muito alto
% SKU	22,61%	13,09%	10,64%	11,47%	42,19%
Saldo estoque	R$ 0,00	R$ 252,74m	R$ 303,41m	R$ 409,63m	R$ 1,72mi
Excesso	R$ 0,00	R$ 0,00	R$ 0,00	R$ 0,00	R$ 1,18mi

Alterar colunas | Copiar conteúdo da página | Exportar para Excel

10 resultados por página

Cod. auxiliar	Produto	ABC	XYZ	PQR	123	Valor médio	Proc. de compra	Estoque	Estoque (R$)	Cobertura (Dias)	Sinal
	MUCOPOLISSACARIDEO, POLISSULFATO 3MG/G [40,00000000 gramas; Gel / Bisnaga]	C		P		R$ 7,70	0	2	R$ 15,40	0	Baixo
	CLORETO DE SODIO 0,9% [1000,00000000 mililitros; Solucao injetavel / Bolsa]	C		P		R$ 2,71	0	44	R$ 119,24	5	Baixo
	DIFENIDRAMINA 25MG/ML 2ML [1,00000000 Unidade; Solucao injetavel / Ampola]	C		P		R$ 0,25	0	2	R$ 0,50	0	Baixo
	ONDANSETRONA, CLORIDRATO 8MG [1,00000000 Unidade; Comprimido / Unidade]	C		Q		R$ 0,35	0	12	R$ 4,17	9	Baixo
	LIDOCAINA, CLORIDRATO 20MG/G [30,00000000 gramas; Gel / Bisnaga]	C		P		R$ 3,60	1.400	18	R$ 64,80	0	Baixo
	CATETER INTRAVENOSO PERIFERICO COM SISTEMA DE SEGURANCA SEM ASA 20GA X 1.1 X 30MM [1,00000000	C		Q		R$ 0,00	0	51	R$ 0,00	1	Baixo

UNILOGWF

DASHBOARD OPERACIONAL

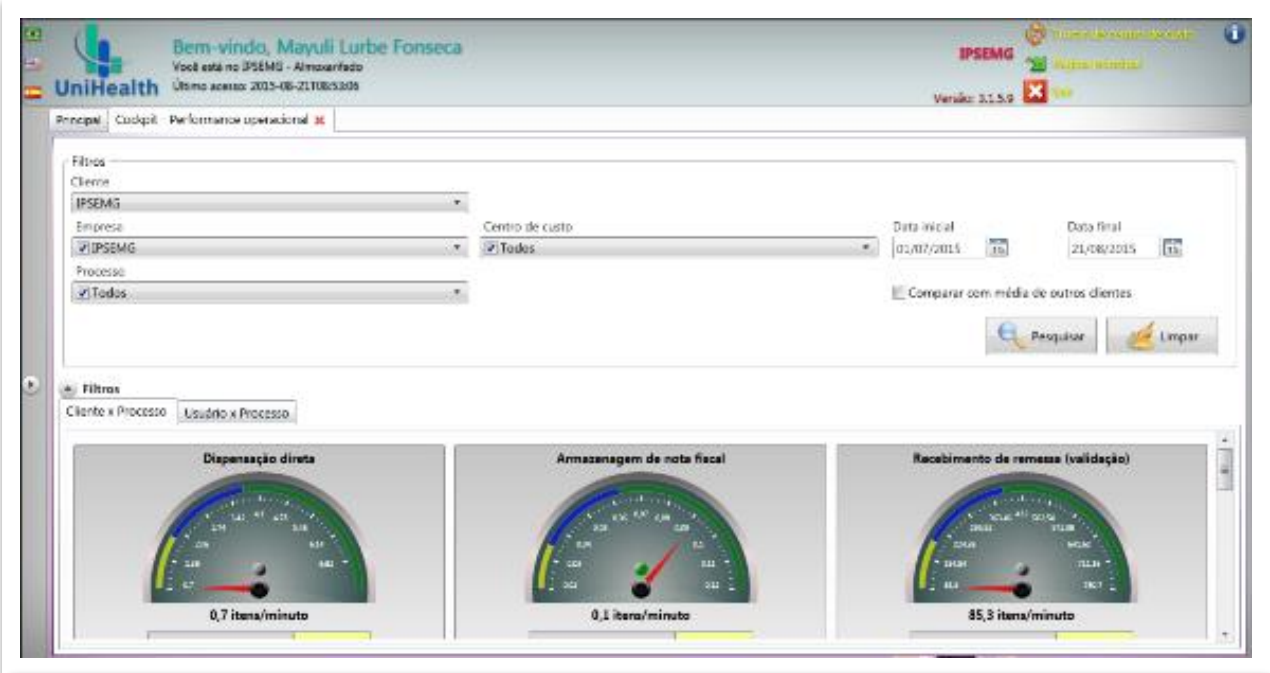

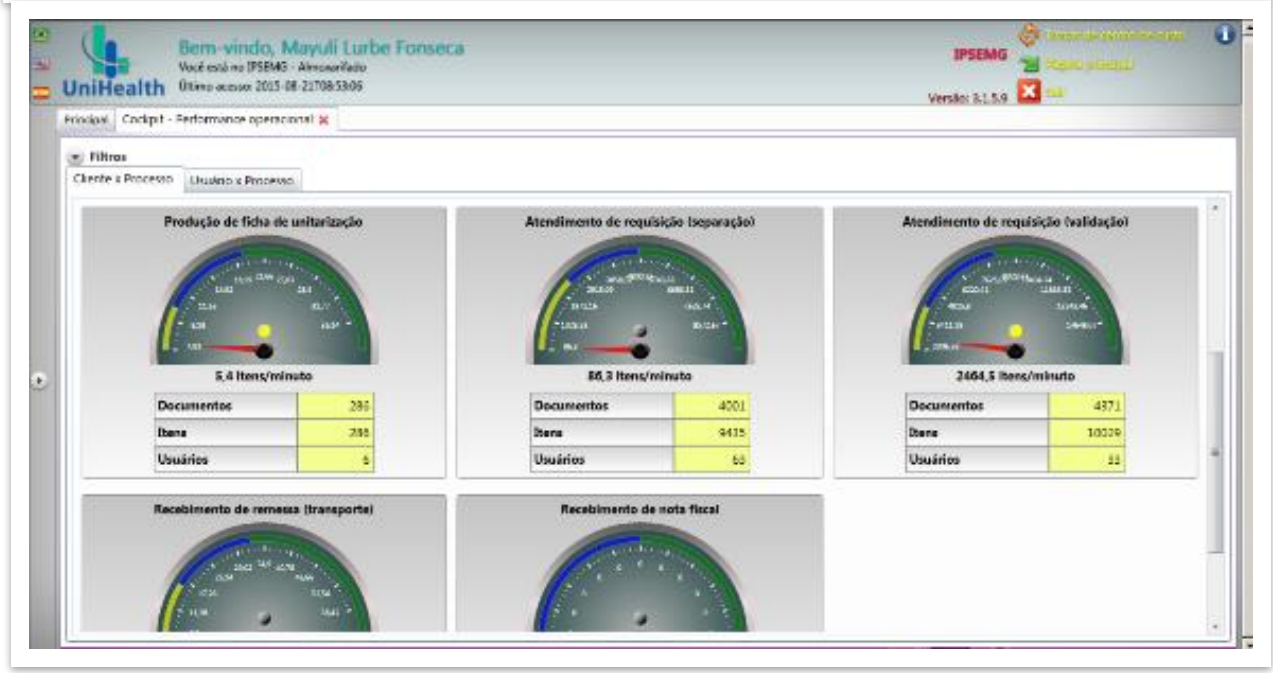

INTERFACES

SISTEMAS E AUTOMATIZAÇÃO

SISTEMA HOSPITALAR (HIS)

Grupo UniHealth

AUTOMAÇÃO

INFRAESTRUTURA TECNOLÓGICA

SALA DE SERVIDORES (DATACENTER)

- Aplicação
- Armazenamento de Dados
- Backup
- Manutenção

SERVIDORES

- Servidores de Aplicação
- Servidores de Banco de Dados
- Unidades de armazenagem do tipo “storage”
- Firewalls
- Switches (conectividade e tráfego de dados)
- Gateways para gestão das redes Wifi

SEGURANÇA

- Firewalls
- Políticas de criação e renovação de senhas
- Grupos de perfis de acesso dos sistemas
- Log de todas as transações

QUALIDADE

Agência Nacional de Vigilância Sanitária - ANVISA

Sociedade Brasileira de Informática em Saúde

Programas Internacionais de Qualidade (9001, 14001, 20000-1)

Software Próprio aderente à Lei Geral de Proteção de Dados - LGPD

ATUAÇÃO ADERENTE ÀS NORMAS

Organização Nacional de Acreditação – ONA

Acreditações Internacionais de Saúde

CERTIFICAÇÕES ISO

SISTEMA DE GESTÃO CERTIFICADO

Fundação Vanzolini

CERTIFIED IQNet MANAGEMENT SYSTEM

NBR ISO 9001:2015

SISTEMA DE GESTÃO CERTIFICADO

Fundação Vanzolini

CERTIFIED IQNet MANAGEMENT SYSTEM

NBR ISO 14001:2015

SISTEMA DE GESTÃO CERTIFICADO

Fundação Vanzolini

CERTIFIED IQNet MANAGEMENT SYSTEM

ISO/IEC 20000-1:2018

PREMIAÇÕES

DOMINGOS FONSECA
CEO

- 100 Mais influentes da Saúde 2019
- 100 Mais influentes da Saúde 2018
- 100 Mais Influentes da Saúde 2017
- 100 Mais influentes da Saúde 2016
- Líderes da Saúde 2016
- 100 Mais influentes da Saúde 2015
- Líderes da Saúde 2015
- Prêmio FINEP de Inovação 2013
- Menção honrosa do prêmio Mario Covas de Inovações em Gestão Pública no Estado de São Paulo na Categoria de Eficiência no Uso dos Recursos Públicos e Desburocratização.

FLUXO DO NEGÓCIO

GRUPO UNIHEALTH

Apresentação Comercial
- Serviços
- Produtos
- Aderência

Diagnóstico
- Coleta de dados
- Verificação in loco
- Recomendações

Precificação
- Composição dos modelos

Proposta Comercial
- Revisões de Escopo
- Alinhamentos
- Envio ao cliente

Contrato
- Elaboração
- Assinatura

Projeto Executivo
- Escopo
- Definição das Fases
- Planos de ação

Implementação (Projeto)
- Ajustes finos de processos

Operação (Processo)
- Atualizações e melhorias
- Operação Assistida

Mayuli Lurbe Fonseca

Diretora de Novos Negócios

mayuli@unihealth.com.br

+ 55 11 3555 5800

+ 55 11 9 8584 2409

Grupo UniHealth

http://unihealth.com.br/pt/home/

/UniHealthlog

/UniHealth Logística Hospitalar

/company/uniHealthlogísticahospitalar

Juliano Jorej

Gerente de Novos Negócios

juliano.jorej@unihealth.com.br

+ 55 11 3555 5800

+ 55 11 9 7292 0761

Grupo UniHealth

http://unihealth.com.br/pt/home/

/UniHealthlog

/UniHealth Logística Hospitalar

/company/uniHealthlogísticahospitalar